AF_Desplegable_Viernes_Cuento_2023.pdf 1 23/2/23 10:32

Viernes de Cuento

Programa de animación a la lectura

ENERO-JUNIO 2023

Cuentos con chocolate

FECHAS 10/03/2023, 28/04/2023 y 09/06/2023

Actividad de Animación a la Lectura muy sencilla que consiste en reunirnos una vez al mes un grupo de padres y madres con sus hijos para contar y escuchar cuentos.

"Cuentos con chocolate" busca ser un espacio de encuentro familiar para realizar actividades alrededor de los libros y fomentar el gusto por las palabras en los pequeños lectores y pre-lectores, revalorizar el libro, disfrutar de sus textos e imágenes, de los cuentos contados en casa, dar ejemplo buscando, y preparando nuevos cuentos que contar.

Padres y madres pueden acabar convirtiéndose en unas piezas muy valiosas y enriquecedoras dentro de la vida de la biblioteca. Vamos a mimarlos.

Después de escuchar los cuentos repartiremos chocolate y pan para merendar (merienda de las de antes, eh).

Sencillo, interesante, y ¡muy apetitoso! Os esperamos.

Hora: 17:30h.
Por Familias que cuentan
Edad recomendada a partir 3 años
Duración 60 min.
Aforo limitado

Club de Lectura Juvenil

- 27/01/202
- 24/02/2023
- 17/03/2023
- 21/04/2023
- 26/05/2023
- 16/06/2023

TOMA NOTA
Si te gusta leer, compartir lecturas, charlar y divertirte... ¡Únete al Club!

Un club de lectura lo forman un grupo de personas que leen al mismo tiempo una obra concreta -de las que la Biblioteca presta un ejemplar a cada miembro del club- y celebran reuniones quincenales o mensuales para comentar lo que han leído.

Con esta actividad practican una lectura a solas y reflexiva a la vez que descubren uno de los elementos mágicos de las obras literarias: su transformación en múltiples historias, tantas como lectores tenga, ya que cualquier libro, al pasar por la experiencia e imaginación de un lector se convierte en una historia distinta y única.

Hora: 18:30h.
Por Estrella Escriña
Edad recomendada a partir 8 años
Duración 60 min.
Aforo limitado

Leer en familia

- 27/01/2023 ***Cuentos bailables***
- 24/02/2023 ***Tirar del hilo***
- 17/03/2023 ***Niñas, mujeres y más***
- 21/04/2023 ***Celebramos los libros***
- 26/05/2023 ***Libros silentes***
- 16/06/2023 ***A la fresca***

Trabajaremos con fondo de la biblioteca agrupado en torno a un tema e invitamos a las familias a:

- Sentir la biblioteca como un lugar de encuentro
- Fomentar la lectura entre los pequeños lectores
- Aprender a recomendar lecturas
- Familiarizarse con el uso de la biblioteca
- Conocer autores e ilustradores de literatura infantil

Hora: 17:30h.
Por Estrella Escriña
Edad recomendada a partir 3 años
Duración 45 min.
Aforo limitado

Biblioteca Municipal *Camilo José Cela*
Plaza de Cervantes s/n Telf. 91 279 53 14
biblioteca@hoyodemanzanares.es

Ayuntamiento de Hoyo de Manzanares

Hoyo funciona!

Biblioteca Municipal CAMILO JOSÉ CELA

AF_Desplegable_Viernes_Cuento_2023.pdf 2 23/2/23 10:32

Programación

AFORO: Limitado

SESIONES los viernes a las 17:30h.

Recogida de invitaciones a partir del miércoles en la Biblioteca

20/01/2023
Cuentos en inglés: A crazy bike ride

A Mrs Clementine le encanta inventar, hacer amigos, el deporte y viajar. Un día decidió recorrer el mundo entero en bicicleta, visitó lugares espectaculares y encontró amigos en todas partes. Una divertida historia con un final inesperado.

■ **Cuenta:** Mamen Storyteller | A partir de 4 años | 55'

03/02/2023
Corre, corre que te como

Una colección de historias clásicas y contemporáneas de persecuciones trepidantes donde poder jugar sin miedo, sin peligro de acabar en el estómago de nadie. Ven a un mundo donde correrás más rápido que brujas, ogros y lobos, donde serás más listo que el bruto; donde todo es posible y siempre encontrarás las piedras blancas para volver a casa.

■ **Cuenta:** Juan Malabar | A partir de 4 años | 60'

10/02/2023
Bebecuentos: El mejor regalo

El mejor regalo del mundo puede ser un simple trozo de tela, una canción, una poesía, un poquito de silencio o un abrazo. Este espectáculo de cuentacuentos gira alrededor de sencillas historias que muestran que los mejores regalos no cuestan dinero.

■ **Cuenta:** Elia Tralará | De 6 a 36 meses | 40'

17/02/2023
Cuentos en inglés: Hansel and Gretel

Una bruja obsesionada con el azúcar y dos hermanos aventureros son los protagonistas de esta disparatada versión clásica de los hermanos Grimm. Utilizando como excusa la historia de Hansel y Gretel se buscará reflexionar a través del humor en el tema de la alimentación saludable y su importancia en el crecimiento infantil.

■ **Cuenta:** The Gardeners Theatre | A partir de 4 años | 60'

03/03/2023
Cuentos a la carta

Una cesta con objetos sugerentes. Un puñado de retahílas de sorteo. El pequeño público irá sacando los objetos y ayudándome a elegir las historias que cuento.

■ **Cuenta:** Tarariquetecris | A partir de 4 años | 60'

24/03/2023
Cuentos con mucho mimo

Un dúo de humor disparatado. Ella narra las historias. Él las representa con su cuerpo y mil voces. Recuperando la tradición más teatral de las historias orales, representan con el descaro de los charlatanes, fusionando la palabra con el bufón más desternillante... En activo desde 2003 y con dos CDs de cuentos a sus espaldas celebran sus 20 años en escena.

■ **Cuenta:** Gamba&Ginny | A partir de 4 años | 60 minutos

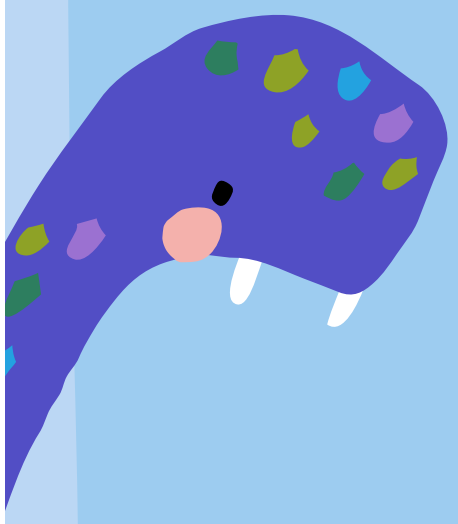

14/04/2023
Bebecuentos: Los sonidos del bosque

La luz del atardecer va desapareciendo, pronto será de noche, el bosque despierta con sus melodías nocturnas, despierta al aullido del lobo, al cantar de las cigarras, al ulular del búho... Si nos quedamos muy quietos escucharemos historias de árboles únicos y mágicos del mundo, ellos son fuente de vida, disfrutaremos de historias tradicionales del mundo, ellos, los árboles, son unos de los habitantes más antiguos y sabios, de la tierra, vente...

■ **Cuenta:** Charo Jaular | De 6 a 36 meses | 35'

05/05/2023
Bebecuentos: Aserrín, Aserrán

Cuentos con mimo, con tono y con tino.
Unos que, en pedazos, nos llenan de abrazos.
Otros que, en cuclillas, nos hacen cosquillas.
Cuentos que nos mecen.
Cuentos que adormecen.

■ **Cuenta:** Margarita del Mazo | De 6 a 36 meses | 40'

12/05/2023
No me comas y punto

Qué manía tienen los cuentos de comer... se lo comen todo: con comas, con puntos, con cabritillos, con niñas inocentes, con casas de chocolate...se comen a los chicos y a los grandes, a los ricos y a los pobres, a los sabrosos y a los sosos... comer y comer. Cuentos que sólo piensan en que te lo comas y punto... ¿final?

■ **Cuenta:** Eugenia Manzanera | partir de 4 años | 60'

19/05/2023
Cuentos en inglés: Bunny&Clive

Clive tiene un mejor amigo del mundo: ¡su conejito de peluche Bunny! Un día, jugando al escondite en el parque, ¡Bunny se pierde y tiene que volver a casa! ¿Podrá Bunny encontrar el camino de vuelta por su cuenta? ¡Descúbrelo en esta aventura interactiva sobre el poder de la amistad y la dificultad de cruzar la calle!

■ **Cuenta:** ON STAGE | partir de 4 años | 60'

02/06/2023
Cuentos al aire libre: CONTANTES Y SONANTES. POEMACUENTOS

Una descacharrante y participativa sesión repleta de retahílas, canciones, poemas, romancillos, onomatopeyas y cantinelas. Y todo ello, acompañado por la alegre música del acordeón.
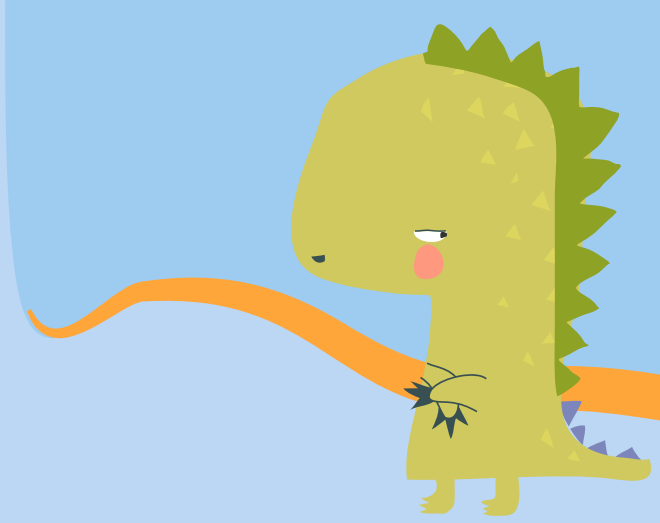
■ **Cuenta:** Roberto Mezquita | A partir de 4 años | 60'