AUDITORIO CERVANTES

BUENAS NOCHES DE CINE 2023

05 JULIO - 23 AGOSTO

Ayuntamiento de Hoyo de Manzanares

05/07/2023
22:30h.
2022 | 89'
Animación, Aventuras
Director: Enrique Gato
Todos los públicos

TADEO JONES 3: LA TABLA ESMERALDA

A Tadeo le encantaría que sus colegas arqueólogos le aceptasen como a uno más, pero siempre acaba liándola: destroza un sarcófago y desata un conjuro que pone en peligro la vida de sus amigos, Momia, Jeff y Belzoni. Con todos en contra y solo ayudado por Sara, Tadeo emprenderá una huida llena de aventuras, que le llevará de México a Chicago y de París a Egipto, para encontrar la manera de acabar con la maldición de la momia.

19/07/2023
22:30h.
2021 | 84'
Animación, Aventura, Fantasía
Director: José Zelada, Richard Claus
NR menores de 7 años

AINBO LA GUERRERA DEL AMAZONAS

La pequeña Ainbo vive en lo más profundo de la selva amazónica. Tras perder a su madre y pelearse con los adultos de su aldea, esta joven arquera emprende un viaje para salvar a su pueblo del poder destructor del hombre blanco. La acompañan sus dos guías espirituales, un avispado armadillo y un campechano tapir.

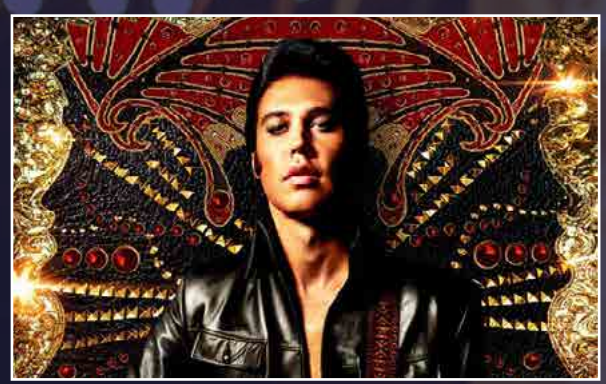

02/08/2023
22:00h.
2022 | 159'
Drama, Biografía, Musical
Director: Baz Luhrmann
NR menores de 12 años

ELVIS

La película explora la vida y la música de Elvis Presley a través del prisma de su complicada relación con el coronel Tom Parker, su enigmático manager. La historia profundiza en la compleja dinámica que existía entre Presley y Parker que abarca más de 20 años, desde el ascenso de Presley a la fama hasta su estrellato sin precedentes, en el contexto de la revolución cultural y la pérdida de la inocencia en Estados Unidos. Y en el centro de ese periplo está Priscilla Presley, una de las personas más importantes e influyentes en la vida de Elvis.

16/08/2023
22:00h.
2022 | 105'
Animación, Aventura, Ciencia Ficción
Director: Jared Stern, Sam Levine
Todos los públicos

DC LIGA DE SUPERMASCOTAS

Krypto el Superperro y Superman son amigos inseparables que comparten los mismos superpoderes y luchan juntos contra el crimen en Metrópolis. Cuando Superman y el resto de la Liga de la Justicia son secuestrados, Krypto debe convencer a un variopinto grupo de un albergue -Ace el sabueso, PB la cerdita barrigona, Merton la tortuga y Chip la ardilla- de dominar sus nuevos poderes y ayudarlo a rescatar a los superhéroes.

12/07/2023
22:30h.
2020 | 151'
Acción, Aventura, Fantasía
Director: Patty Jenkins
NR menores de 12 años

WONDER WOMAN 1984

En su segunda aventura cinematográfica, Wonder Woman da un gran salto al futuro y aterriza en los años 80 donde tendrá que enfrentarse a dos nuevos enemigos: empresario Maxwell Lord y a su antigua amiga Barbara Minerva, convertida en Cheetah, una villana que posee fuerza y agilidad sobrehumanas.

26/07/2023
22:30h.
2021 | 121'
Animación
Director: Mamoru Hosoda
NR menores de 7 años

BELLE

La nueva película del maestro de la animación japonés Mamoru Hosoda, quien vuelve a formar equipo con Studio Chizu tras las aclamadas "El niño y la bestia" y "Mirai, mi hermana pequeña", por la que fue nominado al Oscar. Tras su première mundial en el Festival de Cannes y su participación en la Sección Oficial del Festival de Sitges, llega a las salas este emocionante cuento moderno con el que Hosoda ha vuelto a conseguir el aplauso de crítica y público.

09/08/2023
22:00h.
2020 | 93'
Animación, Comedia, Aventuras, Misterio
Director: Tim Burton
Todos los públicos

SCOOBY

Scooby y la pandilla se enfrentan a su misterio más complicado: un complot para liberar al perro fantasma Cerbero. Mientras corren para detener el apocalipsis perruno, el grupo descubre que Scooby tiene un épico destino que nadie sospechó nunca.

23/08/2023
22:00h.
2022 | 89'
Comedia, Familiar
Director: Santiago Segura
Todos los públicos

PADRE NO HAY MÁS QUE UNO 3

Se acercan las Navidades. Los niños rompen accidentalmente una figurilla del Belén de colección de su padre y deben conseguir por todos los medios una igual, el problema es que es una pieza única de anticuario. Sara, la hija mayor rompe con su novio, Ocho, que intentará recuperar sus favores con la ayuda de su suegro, Javier. Precisamente el suegro de Javier, el padre de Marisa, será acogido en la casa familiar para pasar las fiestas tras su reciente separación...